

# #FALAUAM

\*\*\*\*\*  
- CPA -  
Comissão  
própria de  
avaliação  
\*\*\*\*\*

## MELHORIAS REALIZADAS A PARTIR DOS RESULTADOS DA AVALIAÇÃO 2022-1 e 2022-2 CAMPUS PAULISTA

- EM CONFORMIDADE COM AS DEMANDAS DA AVALIAÇÃO INSTITUCIONAL, A UNIVERSIDADE ANHEMBI MORUMBI INVESTIU NA SUA INFRAESTRUTURA FÍSICA PARA UMA MELHOR EXPERIÊNCIA DE SEUS ALUNOS EM NOSSOS AMBIENTES PRESENCIAIS.

### RETROFIT DE ÁREAS DE CONVIVÊNCIA

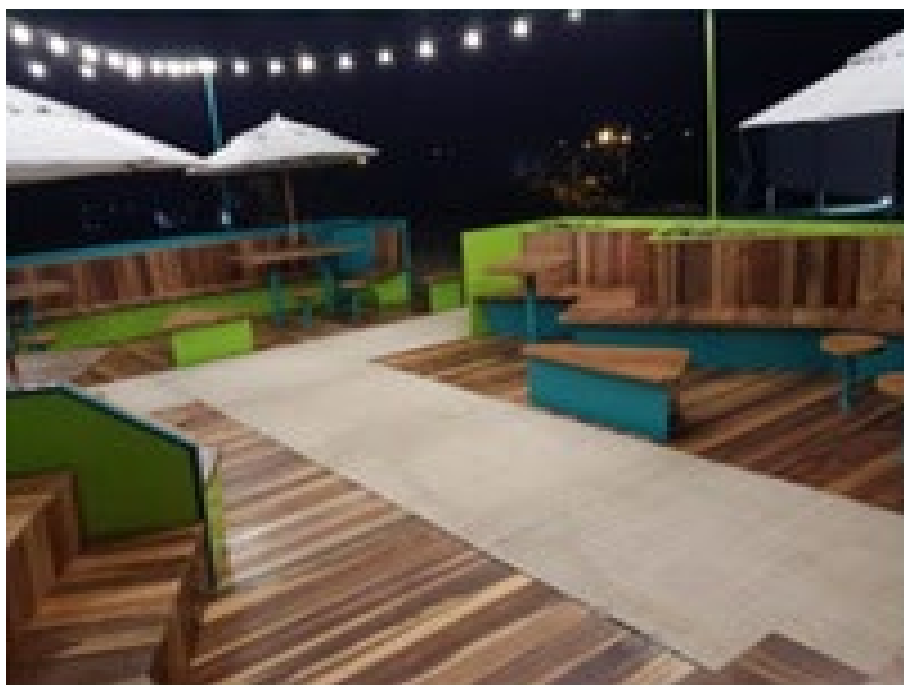

# #FALAUAM

\*\*\*\*\*  
- CPA -  
Comissão  
própria de  
avaliação  
\*\*\*\*\*

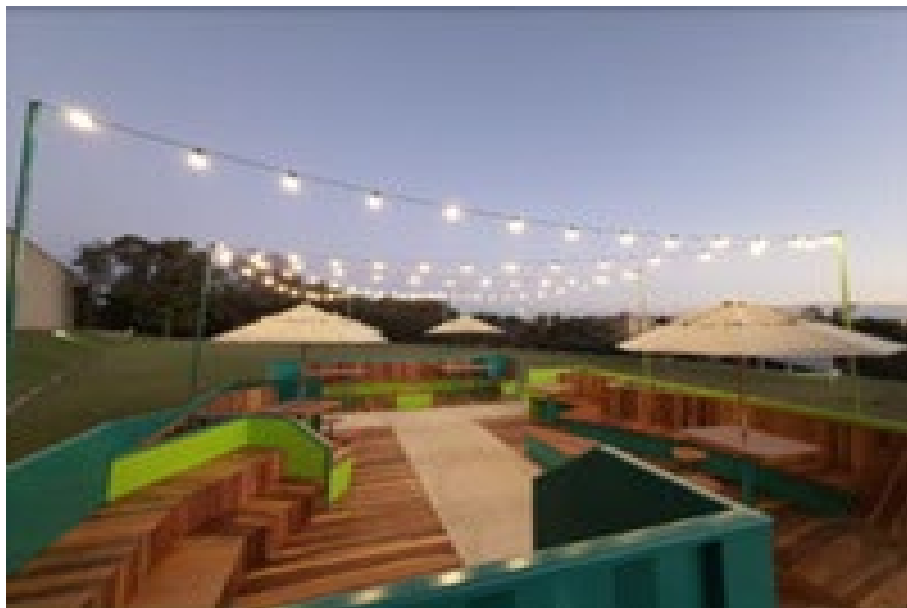

CRIAÇÃO DE ÁREAS DE DESCOMPRESSÃO PARA ALUNOS

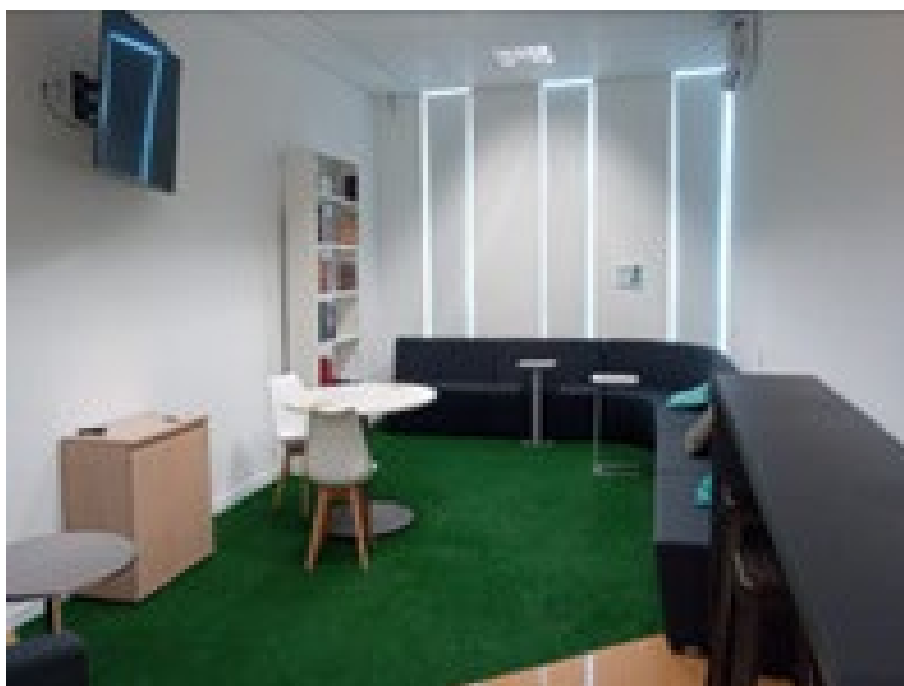

# #FALAUAM

\*\*\*\*\*  
- CPA -  
Comissão  
própria de  
avaliação  
\*\*\*\*\*



EXPANSÃO DA BIBLIOTECA FÍSICA



# #FALAUAM

\*\*\*\*\*  
- CPA -  
Comissão  
própria de  
avaliação  
\*\*\*\*\*

## CRIAÇÃO DA COPA DOS ALUNOS



## CRIAÇÃO DE ÁREA DE ALIMENTAÇÃO EXTERNA



# #FALAUAM

\*\*\*\*\*  
- CPA -  
Comissão  
própria de  
avaliação  
\*\*\*\*\*

## criação de área verde interna



## retrofit do laboratório de informática



# #FALAUAM

\*\*\*\*\*  
- CPA -  
Comissão  
própria de  
avaliação  
\*\*\*\*\*



AQUISIÇÃO DE EQUIPAMENTOS E SOFTWARES DE INFORMÁTICA  
PARA A BIBLIOTECA



# #FALAUAM

\*\*\*\*\*  
- CPA -  
Comissão  
própria de  
avaliação  
\*\*\*\*\*



AQUISIÇÃO DE EQUIPAMENTOS E SOFTWARES DE INFORMÁTICA  
PARA ÁREAS COMUNS



# #FALAUAM

\*\*\*\*\*  
- CPA -  
Comissão  
própria de  
avaliação  
\*\*\*\*\*

